Proxyserver einstellen

von Günter Schödl

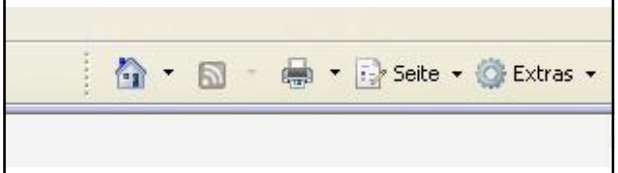

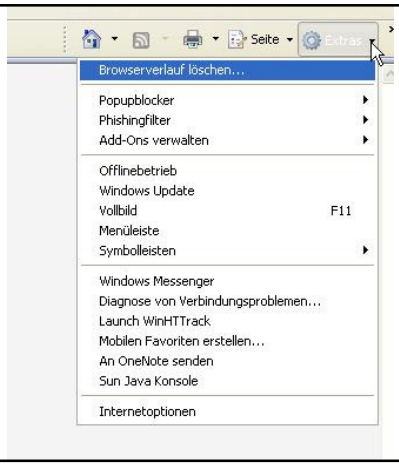

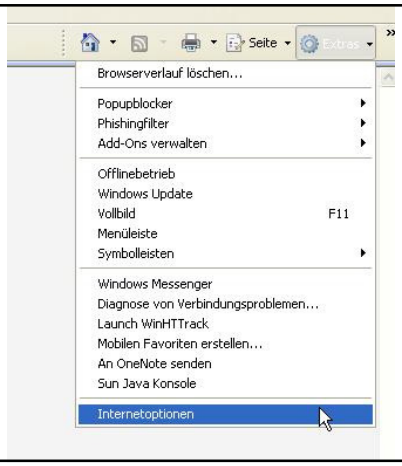

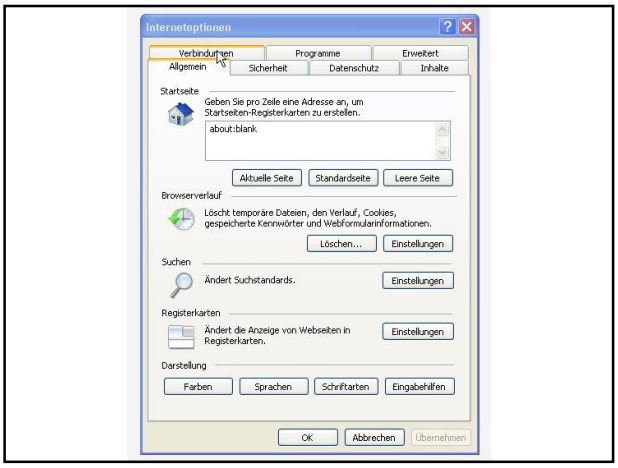
Internetoptionen
Verbindungen
Programme
Erweitert
Allgemein
Sicherheit
Datenschutz
Inhalte
Startseite
Geben Sie pro Zeile eine Adresse an, um Startseiten-Registerkarten zu erstellen.
about:blank
Aktuelle Seite
Standardseite
Leere Seite
Browserverlauf
Löscht temporäre Dateien, den Verlauf, Cookies, gespeicherte Kennwörter und Webformularinformationen.
Löschen...
Einstellungen
Suchen
Ändert Suchstandards.
Einstellungen
Registerkarten
Ändert die Anzeige von Webseiten in Registerkarten.
Einstellungen
Darstellung
Farben
Sprachen
Schriftarten
Eingabehilfen
OK
Abbrechen
Übernehmen

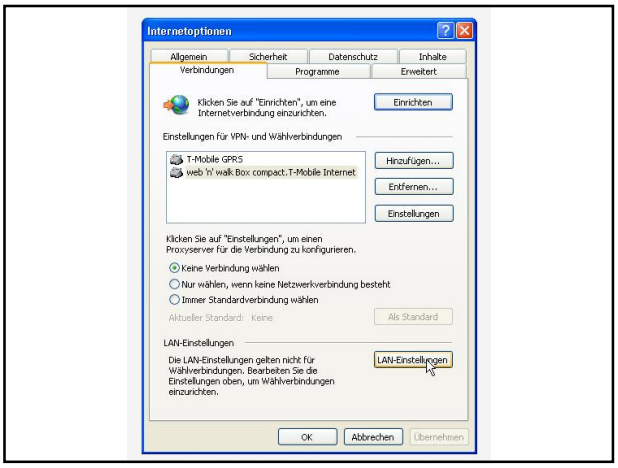
Internetoptionen
Allgemein
Sicherheit
Datenschutz
Inhalte
Verbindungen
Programme
Erweitert
Klicken Sie auf "Einrichten", um eine Internetverbindung einzurichten.
Einrichten
Einstellungen für VPN- und Wählverbindungen
T-Mobile GPRS
web 'n' walk Box compact.T-Mobile Internet
Hinzufügen...
Entfernen...
Einstellungen
Klicken Sie auf "Einstellungen", um einen Proxyserver für die Verbindung zu konfigurieren.
Keine Verbindung wählen
Nur wählen, wenn keine Netzwerkverbindung besteht
Immer Standardverbindung wählen
Aktueller Standard: Keine
Als Standard
LAN-Einstellungen
Die LAN-Einstellungen gelten nicht für Wählverbindungen. Bearbeiten Sie die Einstellungen oben, um Wählverbindungen einzurichten.
LAN-Einstellungen
OK
Abbrechen
Übernehmen

LAN-Einstellungen
Automatische Konfiguration
Die automatische Konfiguration kann die manuellen Einstellungen überlagern. Deaktivieren Sie sie, um die Verwendung der manuellen Einstellungen zu garantieren.
Automatische Suche der Einstellungen
Automatisches Konfigurationsskript verwenden
Adresse
Proxyserver
Proxyserver für LAN verwenden (diese Einstellungen gelten nicht für VPN- oder Wählverbindungen)
Adresse: 192.168.40.34
Port: 81
Erweitert
Proxyserver für lokale Adressen umgehen
OK
Abbrechen

LAN-Einstellungen
Automatische Konfiguration
Die automatische Konfiguration kann die manuellen Einstellungen überlagern. Deaktivieren Sie sie, um die Verwendung der manuellen Einstellungen zu garantieren.
Automatische Suche der Einstellungen
Automatisches Konfigurationsskript verwenden
Adresse
Proxyserver
Proxyserver für LAN verwenden (diese Einstellungen gelten nicht für VPN- oder Wählverbindungen)
Adresse: 2.168.100.254
Port: 3128
Erweitert
Proxyserver für lokale Adressen umgehen
OK
Abbrechen